



Lire
15

NUOVO CATASTO EDILIZIO URBANO

(R. DECRETO-LEGGE 13 APRILE 1930, N. 652)

Superficie dell'immobile situato nel Comune di _____ Via _____

basata sulla dichiarazione presentata all'Ufficio Tecnico Erariale di _____

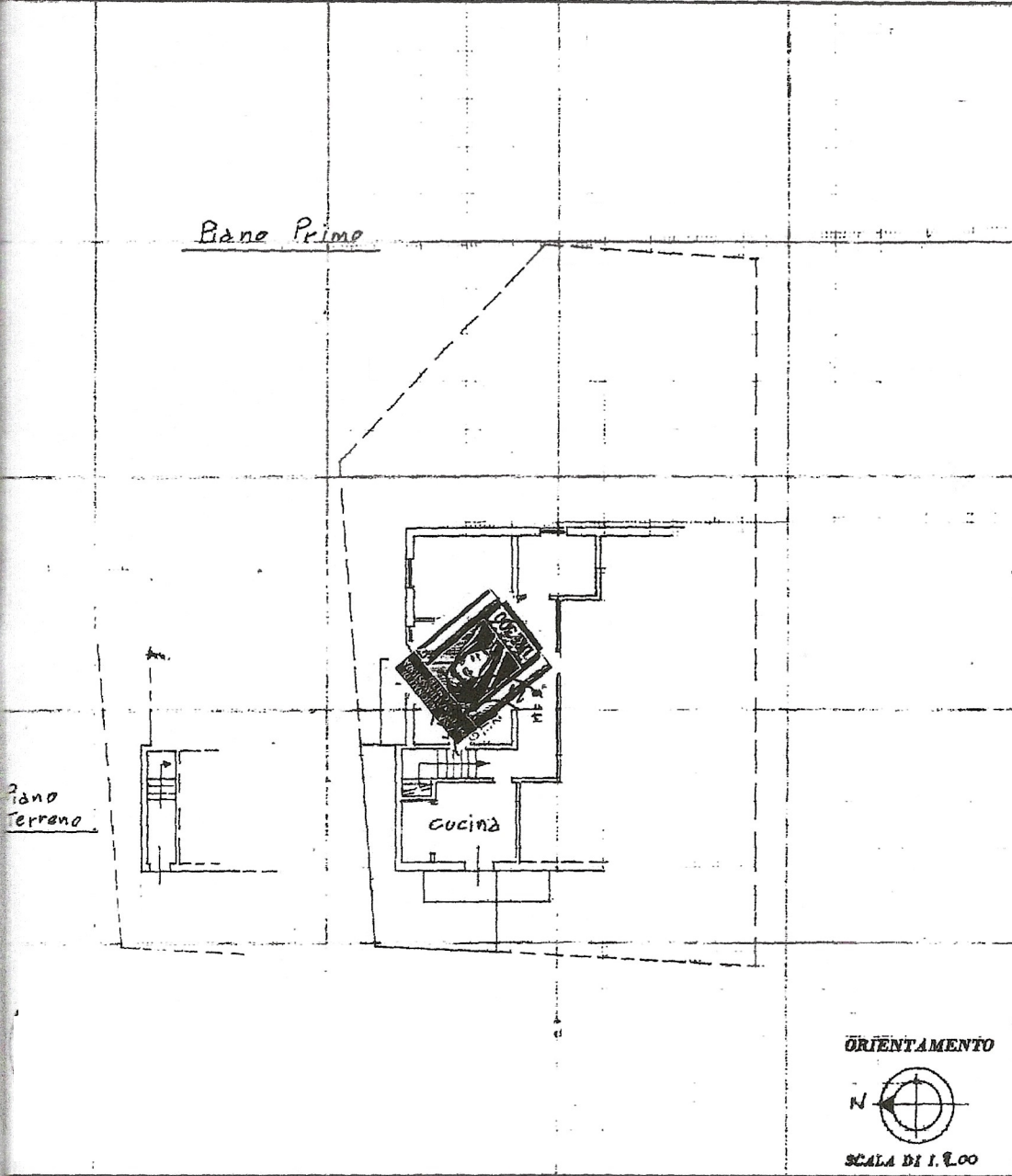

SPAZIO RISERVATO PER LE ANNOTAZIONI D'UFFICIO

Compilata dal _____
(Titolo, nome e cognome del tecnico)

Iscritto all'Albo dei _____
 della Provincia di _____

DATA _____

Firma: _____

10 metri

10/17



MINISTERO DELLE FINANZE
DIREZIONE GENERALE DEL CATASTO E DEI SERVIZI TECNICI ERARIALI

Mod. B (Nuovo Catasto Edilizio Urbano)

Lire
20

NUOVO CATASTO EDILIZIO URBANO

(R. DECRETO-LEGGE 13 APRILE 1949, N. 652)

Immobile situato nel Comune di _____ Via _____

per la dichiarazione presentata all'Ufficio Tecnico Erariale di _____

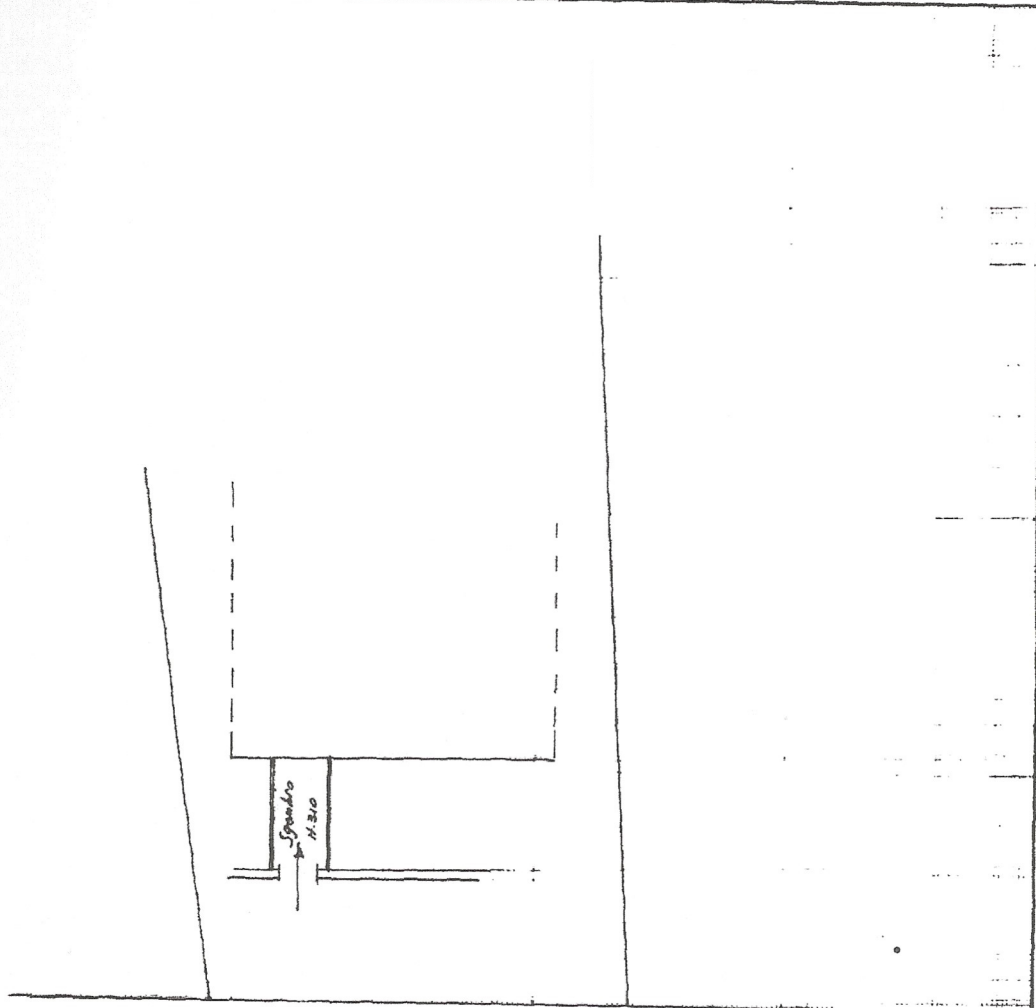

piano terreno

ORIENTAMENTO

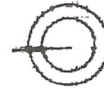

SCALA DI 1:200

10 metri

SPAZIO RISERVATO PER LE ANNOTAZIONI D'UFFICIO

Compilata dal _____
(Titolo, nome e cognome del tecnico)

Iscritto all'Albo dei _____
della Provincia di _____

DATA _____

Firma: _____